



## АДМИНИСТРАЦИЯ КИРОВСКОГО МУНИЦИПАЛЬНОГО РАЙОНА

### ПОСТАНОВЛЕНИЕ

14.04.2023

п. Кировский

№ 122

#### Об утверждении публичного сервитута АО «Дальневосточная Распределительная Сетевая Компания»

В соответствии со ст. 23, главой V.7 Земельного кодекса Российской Федерации, руководствуясь ст. 24 Устава Кировского муниципального района, утвержденного решением Думы Кировского муниципального района от 08.07.2005 № 126 (в действующей редакции решения Думы Кировского муниципального района от 22.11.2022 № 92-НПА), на основании ходатайства АО «Дальневосточная Распределительная Сетевая Компания» (ОГРН 1052800111308, ИНН 2801108200, юридический адрес: 690080, Приморский край, г. Владивосток, ул. Командорская, д. 13А), администрация Кировского муниципального района

#### ПОСТАНОВЛЯЕТ:

1. Установить публичный сервитут в интересах АО «Дальневосточная Распределительная Сетевая Компания» в целях использования земельных участков для эксплуатации объекта электросетевого хозяйства ВЛ 35 кВ «Кировка – Крыловка», общей площадью 2440 кв.м., в границах земельного участка 25:05:240101:16 - 56 кв.м, в границах земельного участка 25:05:020302:40 – 10 кв.м, в границах земельного участка 25:05:020302:39 – 10 кв.м, в границах земельного участка 25:05:020302:38 – 10 кв.м, в границах земельного участка 25:05:020302:37 – 10 кв.м, в границах земельного участка 25:05:020302:36 – 10 кв.м, в границах земельного участка 25:05:020302:35 –





25:05:020102:38 – 1 кв.м, в границах земельного участка 25:05:020102:37 – 3 кв.м, в границах земельного участка 25:05:020102:452 – 24 кв.м, в границах земельного участка 25:05:020102:36 – 2 кв.м, в границах земельного участка 25:05:020102:34 – 121 кв.м, в границах земельного участка 25:05:020102:33 – 74 кв.м, в границах земельного участка 25:05:020102:32 – 10 кв.м, в границах земельного участка 25:05:020102:31 – 10 кв.м, в границах земельного участка 25:05:020102:30 – 10 кв.м, в границах земельного участка 25:05:010305:24 – 10 кв.м, в границах земельного участка 25:05:010305:23 – 10 кв.м, в границах земельного участка 25:05:010305:22 – 10 кв.м, в границах земельного участка 25:05:010305:21 – 10 кв.м, в границах земельного участка 25:05:010305:20 – 10 кв.м, в границах земельного участка 25:05:010305:19 – 10 кв.м, в границах земельного участка 25:05:100111:15 – 10 кв.м, в границах земельного участка 25:05:100111:14 – 10 кв.м, в границах земельного участка 25:05:010305:18 – 74 кв.м, в границах земельного участка 25:05:010305:17 – 10 кв.м, в границах земельного участка 25:05:100111:13 – 10 кв.м, в границах земельного участка 25:05:100111:12 – 10 кв.м, в границах земельного участка 25:05:100111:11 – 5 кв.м, в границах земельного участка 25:05:100111:10 – 5 кв.м, в границах земельного участка 25:05:100111:9 – 5 кв.м, в границах земельного участка 25:05:100111:6 – 10 кв.м, в границах земельного участка 25:05:100113:19 – 10 кв.м, в границах земельного участка 25:05:100113:18 – 75 кв.м, в границах земельного участка 25:05:100113:17 – 70 кв.м, в неразграниченных землях - 144 кв.м.

2. Публичный сервитут устанавливается сроком на 49 (сорок девять) лет со дня внесения сведений о нем в Единый государственный реестр недвижимости.

3. Публичный сервитут, указанный в п. 1 настоящего постановления, устанавливается в целях эксплуатации сооружения – электросетевого комплекса Кировского района ВЛ-35кВ «Кировка-Крыловка», с кадастровым номером 25:05:000000:00:00135/ЭК:10000, расположенного по адресу: Приморский край, Кировский район (номер регистрации права № 25-25-02/031/2006-326 от 31.12.2006 г, свидетельство о государственной регистрации права от 20.07.2007 № 25-АА 784275).

4. Утвердить границы публичного сервитута согласно графическому описанию зоны публичного сервитута для эксплуатации объекта электросетевого хозяйства ВЛ 35 кВ «Кировка – Крыловка», согласно приложению к настоящему постановлению.

5. Плата за публичный сервитут, указанный в п. 1 настоящего постановления, на основании п. 4 ст. 3.6 Федерального закона от 25.10.2001 № 137-ФЗ «О введении в действие Земельного Кодекса Российской Федерации», не устанавливается.

6. Установить свободный график работ проведения работ при осуществлении деятельности, для обеспечения которой устанавливается сервитут.

7. АО «Дальневосточная Распределительная Сетевая Компания»:

7.1. Имеет права и несет обязанности, предусмотренные ст. 39.50 Земельного Кодекса Российской Федерации.

7.2. Обязано привести земельный участок в состояние, пригодное для его использования в соответствии с разрешенным использованием, в срок не позднее, чем три месяца после завершения строительства, капитального или текущего ремонта, реконструкции, эксплуатации, консервации, сноса инженерного сооружения, для размещения которого был установлен публичный сервитут.

8. Управлению муниципальной собственности, архитектуры и правовой экспертизы администрации Кировского муниципального района (Шелков И.А.) в течение пяти рабочих дней со дня принятия настоящего постановления:

- направить копию настоящего постановления в Управление Федеральной службы государственной регистрации, кадастра и картографии по Приморскому краю;

- направить копии настоящего постановления правообладателям земельных участков, в отношении которых установлен публичный сервитут – Министерство имущественных и земельных отношений Приморского края (690033, г. Владивосток, ул. Бородинская, д. 12), Министерство транспорта и дорожного хозяйства Приморского края (690033, г. Владивосток, ул.

Бородинская, д. 12), ПАО «Федеральная сетевая компания Единой энергетической системы», (690950, г. Владивосток, ул. Мордовцева, д. 3), администрация Кировского городского поселения Приморского края (692091, Кировский район, пгт. Кировский, ул. Площадь Свободы, д. 46); ООО «Город из окна» (394006, Воронежская область, г. Воронеж, ул. Моисеева, д. 11А).

- направить экземпляр настоящего постановления владельцу публичного сервитута АО «Дальневосточная Распределительная Сетевая Компания»

- разместить настоящее постановление на официальном сайте администрации Кировского муниципального района в информационно-телекоммуникационной сети «Интернет» и направить на публикацию в газете «Компас инфо пгт. Кировский» (без приложения);

- внести изменения в договор аренды земельных участков, находящихся в государственной собственности, от 19.06.2007 № 37/07, заключенный между администрацией Кировского муниципального района и АО «Дальневосточная Распределительная Сетевая Компания», в части исключения земельного участка с кадастровым номером 25:05:000000:92 (единое землепользование), в связи с установлением публичного сервитута на земельные участки, входящие в единое землепользование.

9. Постановление вступает в силу со дня его официального опубликования в газете «Компас инфо пгт. Кировский».

10. Контроль за исполнением настоящего постановления оставляю за собой.

Глава Кировского муниципального района –  
глава администрации Кировского  
муниципального района



И.И. Вотяков

ОПИСАНИЕ ГРАНИЦ ПУБЛИЧНОГО СЕРВИТУТА  
объекта ВЛ- 35кВ "Кировка-Крыловка"

Местоположение публичного сервитута	Приморский край, Кировский р-н
Площадь публичного сервитута	2440 кв.м., из них: - в границах земельного участка 25:05:240101:16 - 56 кв.м, - в границах земельного участка 25:05:020302:40 – 10 кв.м, - в границах земельного участка 25:05:020302:39 – 10 кв.м, - в границах земельного участка 25:05:020302:38 – 10 кв.м, - в границах земельного участка 25:05:020302:37 – 10 кв.м, - в границах земельного участка 25:05:020302:36 – 10 кв.м, - в границах земельного участка 25:05:020302:35 – 10 кв.м, - в границах земельного участка 25:05:020302:34 – 10 кв.м, - в границах земельного участка 25:05:020302:33 – 10 кв.м, - в границах земельного участка 25:05:020302:32 – 10 кв.м, - в границах земельного участка 25:05:020302:31 – 10 кв.м, - в границах земельного участка 25:05:020302:30 – 10 кв.м, - в границах земельного участка 25:05:020302:29 – 10 кв.м, - в границах земельного участка 25:05:020302:28 – 74 кв.м, - в границах земельного участка 25:05:020201:132 – 74 кв.м, - в границах земельного участка 25:05:020201:131 – 5 кв.м, - в границах земельного участка 25:05:020201:130 – 5 кв.м, - в границах земельного участка 25:05:020201:129 – 5 кв.м, - в границах земельного участка 25:05:020201:128 – 5 кв.м, - в границах земельного участка 25:05:020201:127 – 5 кв.м, - в границах земельного участка 25:05:020201:126 – 5 кв.м, - в границах земельного участка 25:05:020201:125 – 5 кв.м, - в границах земельного участка 25:05:020201:124 – 5 кв.м, - в границах земельного участка 25:05:020201:123 – 5 кв.м, - в границах земельного участка 25:05:020201:122 – 58 кв.м,





- в границах земельного участка 25:05:020201:93 – 5 кв. м,  
- в границах земельного участка 25:05:020201:92 – 58 кв. м,  
- в границах земельного участка 25:05:020201:91 – 58 кв. м,  
- в границах земельного участка 25:05:020201:88 – 5 кв. м,  
- в границах земельного участка 25:05:020201:5 – 5 кв. м,  
- в границах земельного участка 25:05:020201:84 – 58 кв. м,  
- в границах земельного участка 25:05:020201:83 – 58 кв. м,  
- в границах земельного участка 25:05:020201:80 – 5 кв. м,  
- в границах земельного участка 25:05:010204:77 – 10 кв. м,  
- в границах земельного участка 25:05:020104:47 – 145 кв. м,  
- в границах земельного участка 25:05:020104:34 – 3 кв. м,  
- в границах земельного участка 25:05:020104:33 – 10 кв. м,  
- в границах земельного участка 25:05:020104:32 – 10 кв. м,  
- в границах земельного участка 25:05:020104:31 – 10 кв. м,  
- в границах земельного участка 25:05:020104:30 – 10 кв. м,  
- в границах земельного участка 25:05:020104:28 – 4 кв. м,  
- в границах земельного участка 25:05:020104:26 – 74 кв. м,  
- в границах земельного участка 25:05:020104:25 – 10 кв. м,  
- в границах земельного участка 25:05:020104:24 – 10 кв. м,  
- в границах земельного участка 25:05:020104:23 – 10 кв. м,  
- в границах земельного участка 25:05:020104:21 – 10 кв. м,  
- в границах земельного участка 25:05:020104:20 – 10 кв. м,  
- в границах земельного участка 25:05:020104:19 – 10 кв. м,  
- в границах земельного участка 25:05:020104:18 – 10 кв. м,  
- в границах земельного участка 25:05:020104:17 – 10 кв. м,  
- в границах земельного участка 25:05:020102:54 – 10 кв. м,  
- в границах земельного участка 25:05:020102:53 – 10 кв. м,  
- в границах земельного участка 25:05:020102:52 – 10 кв. м,

- в границах земельного участка 25:05:020102:51 – 10 кв. м,  
- в границах земельного участка 25:05:020102:453 – 10 кв. м,  
- в границах земельного участка 25:05:020102:49 – 74 кв. м,  
- в границах земельного участка 25:05:020102:48 – 10 кв. м,  
- в границах земельного участка 25:05:020102:47 – 10 кв. м,  
- в границах земельного участка 25:05:020102:46 – 10 кв. м,  
- в границах земельного участка 25:05:020102:45 – 10 кв. м,  
- в границах земельного участка 25:05:020102:450 – 66 кв. м,  
- в границах земельного участка 25:05:020102:43 – 7 кв. м,  
- в границах земельного участка 25:05:020102:38 – 1 кв. м,  
- в границах земельного участка 25:05:020102:37 – 3 кв. м,  
- в границах земельного участка 25:05:020102:452 – 24 кв. м,  
- в границах земельного участка 25:05:020102:36 – 2 кв. м,  
- в границах земельного участка 25:05:020102:34 – 121 кв. м,  
- в границах земельного участка 25:05:020102:33 – 74 кв. м,  
- в границах земельного участка 25:05:020102:32 – 10 кв. м,  
- в границах земельного участка 25:05:020102:31 – 10 кв. м,  
- в границах земельного участка 25:05:020102:30 – 10 кв. м,  
- в границах земельного участка 25:05:010305:24 – 10 кв. м,  
- в границах земельного участка 25:05:010305:23 – 10 кв. м,  
- в границах земельного участка 25:05:010305:22 – 10 кв. м,  
- в границах земельного участка 25:05:010305:21 – 10 кв. м,  
- в границах земельного участка 25:05:010305:20 – 10 кв. м,  
- в границах земельного участка 25:05:010305:19 – 10 кв. м,  
- в границах земельного участка 25:05:100111:15 – 10 кв. м,  
- в границах земельного участка 25:05:100111:14 – 10 кв. м,  
- в границах земельного участка 25:05:010305:18 – 74 кв. м,  
- в границах земельного участка 25:05:010305:17 – 10 кв. м,

	- в границах земельного участка 25:05:100111:13 – 10 кв.м, - в границах земельного участка 25:05:100111:12 – 10 кв.м, - в границах земельного участка 25:05:100111:11 – 5 кв.м, м- в границах земельного участка 25:05:100111:10 – 5 кв.м, - в границах земельного участка 25:05:100111:9 – 5 кв.м, - в границах земельного участка 25:05:100111:6 – 10 кв.м, - в границах земельного участка 25:05:100113:19 – 10 кв.м, - в границах земельного участка 25:05:100113:18 – 75 кв.м, - в границах земельного участка 25:05:100113:17 – 70 кв.м, - в неразграниченных землях - 144 кв.м.	
Система координат	МСК-25 зона 2	
Метод определения координат характерной точки	Метод спутниковых геодезических измерений (определений)	
Средняя квадратическая погрешность положения характерной точки (Mt), м	0.1	
Перечень характерных точек		
Обозначение характерных точек границ	Координаты, м	
	X	Y
1	2	3
Часть N 1		
1	576351.80	2285124.54
2	576341.12	2285121.93
3	576343.74	2285111.24
4	576354.42	2285113.87
1	576351.80	2285124.54
Часть N 2		
5	576224.20	2282685.73
6	576216.51	2282681.88
7	576220.40	2282674.10
8	576228.10	2282677.93
5	576224.20	2282685.73
Часть N 3		
9	577354.47	2281715.26
10	577350.66	2281707.48
11	577358.40	2281703.69
12	577362.20	2281711.48
9	577354.47	2281715.26
Часть N 4		
13	576242.64	2284845.94
14	576234.04	2284845.84
15	576234.16	2284837.22
16	576242.76	2284837.34
13	576242.64	2284845.94
Часть N 5		

17	572463.71	2289241.73
18	572460.09	2289233.93
19	572467.89	2289230.30
20	572471.51	2289238.11
17	572463.71	2289241.73
Часть N 6		
21	571309.82	2290387.76
22	571307.91	2290379.37
23	571316.30	2290377.48
24	571318.21	2290385.86
21	571309.82	2290387.76
Часть N 7		
25	574895.40	2288130.05
26	574888.56	2288124.84
27	574893.75	2288118.00
28	574900.61	2288123.21
25	574895.40	2288130.05
Часть N 8		
29	563469.98	2294886.03
30	563463.97	2294879.87
31	563470.11	2294873.86
32	563476.12	2294880.01
29	563469.98	2294886.03
Часть N 9		
33	563186.80	2295162.79
34	563180.80	2295156.64
35	563186.94	2295150.64
36	563192.95	2295156.78
33	563186.80	2295162.79
Часть N 10		
37	575947.83	2286743.11
38	575939.52	2286740.98
39	575941.65	2286732.65
40	575949.96	2286734.78
37	575947.83	2286743.11
Часть N 11		
41	577459.57	2281688.15
42	577458.81	2281679.73
43	577467.10	2281678.98
44	577467.85	2281687.42
41	577459.57	2281688.15
Часть N 12		
45	567361.89	2290960.74
46	567360.26	2290953.28
47	567367.70	2290951.69
48	567369.31	2290959.12
45	567361.89	2290960.74
Часть N 13		
49	566320.56	2292053.30
50	566315.63	2292047.50
51	566321.45	2292042.59
52	566326.36	2292048.40
49	566320.56	2292053.30
Часть N 14		
53	564730.11	2293636.38

54	564723.31	2293632.98
55	564726.72	2293626.18
56	564733.52	2293629.57
53	564730.11	2293636.38
Часть N 15		
57	569669.93	2290755.95
58	569668.26	2290748.52
59	569675.68	2290746.87
60	569677.34	2290754.29
57	569669.93	2290755.95
Часть N 16		
61	567008.03	2291471.17
62	567003.10	2291465.37
63	567008.92	2291460.47
64	567013.83	2291466.28
61	567008.03	2291471.17
Часть N 17		
65	565934.42	2292037.42
66	565926.81	2292037.11
67	565927.12	2292029.53
68	565934.73	2292029.84
65	565934.42	2292037.42
Часть N 18		
69	569564.44	2290883.47
70	569564.27	2290875.88
71	569571.87	2290875.71
72	569572.04	2290883.31
69	569564.44	2290883.47
Часть N 19		
73	568068.40	2290808.20
74	568061.59	2290804.86
75	568064.94	2290798.03
76	568071.76	2290801.38
73	568068.40	2290808.20
Часть N 20		
77	568275.90	2290912.38
78	568275.74	2290904.79
79	568283.34	2290904.63
80	568283.49	2290912.22
77	568275.90	2290912.38
Часть N 21		
81	565344.05	2292406.91
82	565340.00	2292400.48
83	565346.40	2292396.43
84	565350.47	2292402.84
81	565344.05	2292406.91
Часть N 22		
85	561494.12	2296796.89
86	561492.16	2296789.67
87	561499.43	2296787.70
88	561501.38	2296794.93
85	561494.12	2296796.89
Часть N 23		
89	571676.15	2290022.49
90	571675.42	2290022.32

91	571674.83	2290021.86
92	571674.47	2290021.20
93	571674.41	2290020.45
94	571674.65	2290019.75
95	571675.15	2290019.20
96	571675.85	2290018.91
97	571676.60	2290018.93
98	571677.28	2290019.24
99	571677.77	2290019.82
100	571678.00	2290020.52
101	571677.89	2290021.27
102	571677.50	2290021.92
103	571676.89	2290022.35
89	571676.15	2290022.49
Часть N 24		
104	573946.41	2288559.48
105	573945.67	2288559.32
106	573945.08	2288558.86
107	573944.73	2288558.20
108	573944.66	2288557.45
109	573944.91	2288556.74
110	573945.41	2288556.20
111	573946.11	2288555.92
112	573946.85	2288555.93
113	573947.54	2288556.25
114	573948.03	2288556.81
115	573948.25	2288557.52
116	573948.15	2288558.27
117	573947.77	2288558.91
118	573947.14	2288559.35
104	573946.41	2288559.48
Часть N 25		
119	572025.04	2289676.14
120	572024.30	2289675.97
121	572023.71	2289675.51
122	572023.35	2289674.86
123	572023.29	2289674.11
124	572023.53	2289673.41
125	572024.04	2289672.86
126	572024.74	2289672.57
127	572025.49	2289672.59
128	572026.17	2289672.90
129	572026.66	2289673.47
130	572026.86	2289674.19
131	572026.78	2289674.94
132	572026.38	2289675.57
133	572025.77	2289676.01
119	572025.04	2289676.14
Часть N 26		
134	576231.35	2283799.96
135	576230.61	2283799.80
136	576230.02	2283799.34
137	576229.66	2283798.68
138	576229.60	2283797.93
139	576229.84	2283797.23

140	576230.35	2283796.68
141	576231.05	2283796.40
142	576231.80	2283796.41
143	576232.49	2283796.73
144	576232.96	2283797.30
145	576233.18	2283798.00
146	576233.08	2283798.75
147	576232.70	2283799.39
148	576232.09	2283799.83
134	576231.35	2283799.96
Часть N 27		
149	575496.48	2287329.46
150	575495.75	2287329.30
151	575495.16	2287328.83
152	575494.80	2287328.17
153	575494.74	2287327.42
154	575494.98	2287326.72
155	575495.49	2287326.18
156	575496.19	2287325.89
157	575496.94	2287325.91
158	575497.62	2287326.22
159	575498.10	2287326.78
160	575498.31	2287327.50
161	575498.22	2287328.25
162	575497.83	2287328.89
163	575497.22	2287329.33
149	575496.48	2287329.46
Часть N 28		
164	571795.44	2289904.22
165	571794.70	2289904.05
166	571794.11	2289903.59
167	571793.74	2289902.93
168	571793.69	2289902.18
169	571793.92	2289901.49
170	571794.44	2289900.94
171	571795.13	2289900.65
172	571795.88	2289900.67
173	571796.57	2289900.98
174	571797.05	2289901.55
175	571797.26	2289902.26
176	571797.17	2289903.01
177	571796.78	2289903.65
178	571796.17	2289904.09
164	571795.44	2289904.22
Часть N 29		
179	562639.53	2295689.28
180	562638.79	2295689.11
181	562638.20	2295688.65
182	562637.83	2295687.99
183	562637.78	2295687.24
184	562638.01	2295686.53
185	562638.53	2295685.99
186	562639.22	2295685.71
187	562639.97	2295685.73
188	562640.65	2295686.04

189	562641.14	2295686.60
190	562641.35	2295687.31
191	562641.26	2295688.06
192	562640.87	2295688.70
193	562640.26	2295689.14
179	562639.53	2295689.28
Часть N 30		
194	575608.10	2287182.41
195	575607.38	2287182.25
196	575606.78	2287181.78
197	575606.42	2287181.13
198	575606.36	2287180.37
199	575606.60	2287179.67
200	575607.11	2287179.13
201	575607.81	2287178.85
202	575608.56	2287178.86
203	575609.24	2287179.18
204	575609.72	2287179.74
205	575609.94	2287180.45
206	575609.84	2287181.20
207	575609.46	2287181.84
208	575608.85	2287182.28
194	575608.10	2287182.41
Часть N 31		
209	576360.60	2282563.33
210	576359.86	2282563.16
211	576359.27	2282562.70
212	576358.92	2282562.04
213	576358.85	2282561.29
214	576359.10	2282560.59
215	576359.60	2282560.04
216	576360.30	2282559.76
217	576361.05	2282559.77
218	576361.73	2282560.09
219	576362.22	2282560.66
220	576362.43	2282561.36
221	576362.34	2282562.11
222	576361.94	2282562.75
223	576361.33	2282563.19
209	576360.60	2282563.33
Часть N 32		
224	562914.10	2295423.00
225	562913.36	2295422.83
226	562912.77	2295422.37
227	562912.41	2295421.71
228	562912.35	2295420.96
229	562912.60	2295420.26
230	562913.10	2295419.71
231	562913.79	2295419.43
232	562914.54	2295419.45
233	562915.24	2295419.76
234	562915.71	2295420.33
235	562915.93	2295421.03
236	562915.83	2295421.78
237	562915.45	2295422.42



238	562914.84	2295422.86
224	562914.10	2295423.00
Часть N 33		
239	562502.43	2295822.22
240	562501.69	2295822.05
241	562501.10	2295821.59
242	562500.74	2295820.93
243	562500.68	2295820.18
244	562500.92	2295819.48
245	562501.43	2295818.93
246	562502.12	2295818.65
247	562502.87	2295818.66
248	562503.56	2295818.98
249	562504.05	2295819.55
250	562504.25	2295820.25
251	562504.16	2295821.00
252	562503.77	2295821.64
253	562503.16	2295822.08
239	562502.43	2295822.22
Часть N 34		
254	576235.56	2284347.07
255	576234.82	2284346.91
256	576234.23	2284346.44
257	576233.87	2284345.80
258	576233.81	2284345.03
259	576234.05	2284344.34
260	576234.56	2284343.79
261	576235.26	2284343.51
262	576236.00	2284343.52
263	576236.69	2284343.84
264	576237.18	2284344.41
265	576237.38	2284345.11
266	576237.30	2284345.87
267	576236.90	2284346.50
268	576236.29	2284346.94
254	576235.56	2284347.07
Часть N 35		
269	572785.67	2289091.17
270	572784.94	2289091.00
271	572784.35	2289090.54
272	572783.99	2289089.88
273	572783.93	2289089.13
274	572784.17	2289088.43
275	572784.68	2289087.89
276	572785.38	2289087.60
277	572786.13	2289087.62
278	572786.81	2289087.93
279	572787.29	2289088.49
280	572787.50	2289089.21
281	572787.42	2289089.96
282	572787.02	2289090.60
283	572786.41	2289091.03
269	572785.67	2289091.17
Часть N 36		
284	576157.13	2285889.80

285	576156.40	2285889.64
286	576155.81	2285889.17
287	576155.44	2285888.51
288	576155.39	2285887.76
289	576155.63	2285887.06
290	576156.14	2285886.52
291	576156.83	2285886.23
292	576157.58	2285886.25
293	576158.27	2285886.56
294	576158.74	2285887.12
295	576158.96	2285887.84
296	576158.86	2285888.59
297	576158.48	2285889.23
298	576157.87	2285889.67
284	576157.13	2285889.80
Часть N 37		
299	563051.17	2295290.06
300	563050.45	2295289.89
301	563049.86	2295289.43
302	563049.49	2295288.77
303	563049.44	2295288.02
304	563049.67	2295287.32
305	563050.18	2295286.78
306	563050.88	2295286.49
307	563051.63	2295286.51
308	563052.31	2295286.82
309	563052.80	2295287.39
310	563053.01	2295288.10
311	563052.92	2295288.84
312	563052.53	2295289.49
313	563051.92	2295289.92
299	563051.17	2295290.06
Часть N 38		
314	576227.09	2283252.28
315	576226.36	2283252.12
316	576225.77	2283251.65
317	576225.40	2283251.00
318	576225.35	2283250.25
319	576225.58	2283249.54
320	576226.10	2283249.00
321	576226.79	2283248.72
322	576227.54	2283248.73
323	576228.22	2283249.05
324	576228.71	2283249.61
325	576228.92	2283250.32
326	576228.83	2283251.07
327	576228.44	2283251.71
328	576227.83	2283252.15
314	576227.09	2283252.28
Часть N 39		
329	577227.77	2281820.93
330	577227.04	2281820.77
331	577226.45	2281820.30
332	577226.09	2281819.64
333	577226.03	2281818.89

334	577226.27	2281818.20
335	577226.77	2281817.65
336	577227.47	2281817.36
337	577228.22	2281817.38
338	577228.90	2281817.69
339	577229.39	2281818.26
340	577229.60	2281818.97
341	577229.51	2281819.72
342	577229.12	2281820.36
343	577228.51	2281820.80
329	577227.77	2281820.93
Часть N 40		
344	573407.83	2288806.05
345	573407.10	2288805.89
346	573406.51	2288805.42
347	573406.15	2288804.77
348	573406.09	2288804.01
349	573406.33	2288803.32
350	573406.84	2288802.77
351	573407.54	2288802.49
352	573408.29	2288802.50
353	573408.97	2288802.82
354	573409.46	2288803.39
355	573409.66	2288804.09
356	573409.58	2288804.84
357	573409.18	2288805.48
358	573408.57	2288805.92
344	573407.83	2288806.05
Часть N 41		
359	576240.82	2285554.66
360	576240.08	2285554.49
361	576239.49	2285554.03
362	576239.14	2285553.37
363	576239.07	2285552.62
364	576239.32	2285551.93
365	576239.82	2285551.38
366	576240.51	2285551.09
367	576241.27	2285551.11
368	576241.96	2285551.42
369	576242.44	2285551.99
370	576242.65	2285552.70
371	576242.55	2285553.44
372	576242.17	2285554.09
373	576241.56	2285554.52
359	576240.82	2285554.66
Часть N 42		
374	562778.03	2295554.96
375	562777.29	2295554.79
376	562776.70	2295554.32
377	562776.34	2295553.67
378	562776.28	2295552.92
379	562776.52	2295552.21
380	562777.03	2295551.68
381	562777.73	2295551.39
382	562778.48	2295551.41

383	562779.16	2295551.72
384	562779.65	2295552.28
385	562779.85	2295553.00
386	562779.77	2295553.74
387	562779.37	2295554.38
388	562778.76	2295554.82
374	562778.03	2295554.96
Часть N 43		
389	576229.85	2283614.55
390	576229.10	2283614.39
391	576228.51	2283613.92
392	576228.15	2283613.27
393	576228.09	2283612.51
394	576228.33	2283611.82
395	576228.84	2283611.27
396	576229.54	2283610.98
397	576230.29	2283611.00
398	576230.97	2283611.31
399	576231.45	2283611.89
400	576231.66	2283612.59
401	576231.57	2283613.34
402	576231.18	2283613.98
403	576230.57	2283614.42
389	576229.85	2283614.55
Часть N 44		
404	576284.36	2285386.16
405	576283.62	2285386.00
406	576283.03	2285385.54
407	576282.68	2285384.88
408	576282.61	2285384.13
409	576282.86	2285383.43
410	576283.36	2285382.88
411	576284.05	2285382.60
412	576284.80	2285382.61
413	576285.51	2285382.93
414	576285.98	2285383.50
415	576286.18	2285384.20
416	576286.10	2285384.95
417	576285.70	2285385.59
418	576285.09	2285386.03
404	576284.36	2285386.16
Часть N 45		
419	574572.66	2288273.02
420	574571.93	2288272.85
421	574571.34	2288272.39
422	574570.98	2288271.73
423	574570.92	2288270.98
424	574571.16	2288270.27
425	574571.67	2288269.74
426	574572.37	2288269.45
427	574573.12	2288269.47
428	574573.80	2288269.78
429	574574.28	2288270.34
430	574574.49	2288271.05
431	574574.40	2288271.80

432	574574.01	2288272.44
433	574573.40	2288272.88
419	574572.66	2288273.02
Часть N 46		
434	571143.11	2290422.96
435	571142.38	2290422.79
436	571141.79	2290422.33
437	571141.43	2290421.67
438	571141.37	2290420.92
439	571141.61	2290420.23
440	571142.12	2290419.68
441	571142.81	2290419.39
442	571143.56	2290419.41
443	571144.25	2290419.72
444	571144.74	2290420.29
445	571144.94	2290421.00
446	571144.85	2290421.74
447	571144.46	2290422.39
448	571143.85	2290422.82
434	571143.11	2290422.96
Часть N 47		
449	576225.43	2283039.99
450	576224.71	2283039.82
451	576224.10	2283039.36
452	576223.75	2283038.70
453	576223.68	2283037.95
454	576223.93	2283037.25
455	576224.43	2283036.70
456	576225.13	2283036.42
457	576225.88	2283036.43
458	576226.56	2283036.75
459	576227.05	2283037.32
460	576227.25	2283038.02
461	576227.17	2283038.77
462	576226.77	2283039.41
463	576226.16	2283039.85
449	576225.43	2283039.99
Часть N 48		
464	575720.07	2287034.44
465	575719.34	2287034.28
466	575718.75	2287033.82
467	575718.39	2287033.16
468	575718.33	2287032.41
469	575718.57	2287031.71
470	575719.08	2287031.16
471	575719.78	2287030.88
472	575720.53	2287030.89
473	575721.21	2287031.21
474	575721.69	2287031.78
475	575721.90	2287032.48
476	575721.81	2287033.23
477	575721.42	2287033.87
478	575720.81	2287034.31
464	575720.07	2287034.44
Часть N 49		

479	571556.79	2290141.84
480	571556.06	2290141.68
481	571555.47	2290141.22
482	571555.11	2290140.56
483	571555.05	2290139.81
484	571555.29	2290139.11
485	571555.80	2290138.56
486	571556.50	2290138.28
487	571557.25	2290138.29
488	571557.93	2290138.61
489	571558.41	2290139.18
490	571558.62	2290139.88
491	571558.53	2290140.63
492	571558.14	2290141.27
493	571557.53	2290141.71
479	571556.79	2290141.84
Часть N 50		
494	575143.71	2287795.30
495	575142.98	2287795.13
496	575142.39	2287794.67
497	575142.02	2287794.01
498	575141.97	2287793.26
499	575142.20	2287792.57
500	575142.72	2287792.02
501	575143.41	2287791.73
502	575144.16	2287791.75
503	575144.84	2287792.06
504	575145.32	2287792.63
505	575145.54	2287793.34
506	575145.44	2287794.09
507	575145.06	2287794.73
508	575144.45	2287795.17
494	575143.71	2287795.30
Часть N 51		
509	570826.29	2290492.98
510	570825.56	2290492.82
511	570824.97	2290492.36
512	570824.61	2290491.70
513	570824.55	2290490.95
514	570824.79	2290490.25
515	570825.30	2290489.70
516	570826.00	2290489.42
517	570826.74	2290489.43
518	570827.43	2290489.75
519	570827.91	2290490.32
520	570828.12	2290491.02
521	570828.03	2290491.77
522	570827.64	2290492.41
523	570827.03	2290492.85
509	570826.29	2290492.98
Часть N 52		
524	570667.29	2290528.31
525	570666.56	2290528.15
526	570665.97	2290527.69
527	570665.61	2290527.03

528	570665.55	2290526.28
529	570665.79	2290525.58
530	570666.30	2290525.03
531	570667.00	2290524.75
532	570667.74	2290524.76
533	570668.43	2290525.08
534	570668.91	2290525.65
535	570669.12	2290526.35
536	570669.03	2290527.10
537	570668.64	2290527.74
538	570668.03	2290528.18
524	570667.29	2290528.31
Часть N 53		
539	576232.76	2283979.07
540	576232.02	2283978.91
541	576231.43	2283978.44
542	576231.07	2283977.79
543	576231.01	2283977.04
544	576231.25	2283976.34
545	576231.76	2283975.79
546	576232.45	2283975.51
547	576233.22	2283975.52
548	576233.89	2283975.84
549	576234.37	2283976.41
550	576234.58	2283977.11
551	576234.49	2283977.86
552	576234.10	2283978.50
553	576233.49	2283978.94
539	576232.76	2283979.07
Часть N 54		
554	570429.17	2290581.71
555	570428.43	2290581.55
556	570427.84	2290581.08
557	570427.49	2290580.42
558	570427.42	2290579.67
559	570427.67	2290578.98
560	570428.17	2290578.43
561	570428.86	2290578.14
562	570429.61	2290578.16
563	570430.30	2290578.47
564	570430.78	2290579.04
565	570430.99	2290579.75
566	570430.90	2290580.50
567	570430.51	2290581.14
568	570429.90	2290581.58
554	570429.17	2290581.71
Часть N 55		
569	576195.23	2285735.77
570	576194.49	2285735.60
571	576193.90	2285735.14
572	576193.55	2285734.48
573	576193.48	2285733.73
574	576193.73	2285733.04
575	576194.23	2285732.49
576	576194.92	2285732.20

577	576195.67	2285732.22
578	576196.36	2285732.53
579	576196.85	2285733.10
580	576197.05	2285733.81
581	576196.96	2285734.56
582	576196.57	2285735.20
583	576195.96	2285735.64
569	576195.23	2285735.77
Часть N 56		
584	561822.08	2296482.40
585	561821.34	2296482.23
586	561820.75	2296481.77
587	561820.38	2296481.11
588	561820.33	2296480.36
589	561820.56	2296479.67
590	561821.07	2296479.12
591	561821.77	2296478.83
592	561822.52	2296478.85
593	561823.20	2296479.16
594	561823.68	2296479.73
595	561823.90	2296480.44
596	561823.80	2296481.19
597	561823.42	2296481.83
598	561822.81	2296482.26
584	561822.08	2296482.40
Часть N 57		
599	575828.29	2286890.33
600	575827.56	2286890.16
601	575826.97	2286889.70
602	575826.61	2286889.04
603	575826.55	2286888.29
604	575826.79	2286887.60
605	575827.29	2286887.05
606	575827.99	2286886.76
607	575828.74	2286886.78
608	575829.44	2286887.09
609	575829.91	2286887.66
610	575830.11	2286888.37
611	575830.03	2286889.11
612	575829.64	2286889.76
613	575829.03	2286890.19
599	575828.29	2286890.33
Часть N 58		
614	575019.13	2287960.55
615	575018.39	2287960.39
616	575017.80	2287959.93
617	575017.44	2287959.27
618	575017.38	2287958.52
619	575017.62	2287957.82
620	575018.13	2287957.27
621	575018.82	2287956.99
622	575019.57	2287957.00
623	575020.25	2287957.32
624	575020.74	2287957.89
625	575020.95	2287958.59



626	575020.86	2287959.34
627	575020.47	2287959.98
628	575019.86	2287960.42
614	575019.13	2287960.55
Часть N 59		
629	571437.37	2290260.10
630	571436.63	2290259.94
631	571436.04	2290259.47
632	571435.68	2290258.82
633	571435.62	2290258.07
634	571435.86	2290257.37
635	571436.37	2290256.82
636	571437.06	2290256.54
637	571437.81	2290256.55
638	571438.50	2290256.87
639	571438.98	2290257.44
640	571439.19	2290258.14
641	571439.10	2290258.89
642	571438.71	2290259.53
643	571438.10	2290259.97
629	571437.37	2290260.10
Часть N 60		
644	574736.31	2288197.53
645	574735.58	2288197.36
646	574734.99	2288196.89
647	574734.63	2288196.24
648	574734.57	2288195.49
649	574734.81	2288194.79
650	574735.32	2288194.25
651	574736.02	2288193.96
652	574736.77	2288193.98
653	574737.45	2288194.29
654	574737.93	2288194.85
655	574738.14	2288195.57
656	574738.05	2288196.32
657	574737.66	2288196.95
658	574737.05	2288197.39
644	574736.31	2288197.53
Часть N 61		
659	562207.16	2296108.73
660	562206.43	2296108.56
661	562205.84	2296108.10
662	562205.48	2296107.44
663	562205.42	2296106.69
664	562205.66	2296106.00
665	562206.17	2296105.45
666	562206.87	2296105.16
667	562207.62	2296105.18
668	562208.30	2296105.49
669	562208.78	2296106.06
670	562208.99	2296106.77
671	562208.90	2296107.51
672	562208.51	2296108.16
673	562207.90	2296108.59
659	562207.16	2296108.73

Часть N 62		
674	576644.17	2282320.22
675	576643.43	2282320.05
676	576642.84	2282319.59
677	576642.48	2282318.93
678	576642.42	2282318.18
679	576642.66	2282317.49
680	576643.16	2282316.94
681	576643.86	2282316.65
682	576644.61	2282316.67
683	576645.29	2282316.98
684	576645.78	2282317.55
685	576645.99	2282318.26
686	576645.90	2282319.00
687	576645.51	2282319.65
688	576644.90	2282320.08
674	576644.17	2282320.22
Часть N 63		
689	576228.52	2283431.78
690	576227.79	2283431.62
691	576227.20	2283431.16
692	576226.84	2283430.50
693	576226.78	2283429.75
694	576227.02	2283429.04
695	576227.53	2283428.50
696	576228.22	2283428.22
697	576228.97	2283428.23
698	576229.66	2283428.55
699	576230.13	2283429.11
700	576230.35	2283429.82
701	576230.25	2283430.57
702	576229.87	2283431.21
703	576229.26	2283431.65
689	576228.52	2283431.78
Часть N 64		
704	576018.95	2286436.69
705	576018.22	2286436.52
706	576017.63	2286436.06
707	576017.27	2286435.40
708	576017.21	2286434.65
709	576017.45	2286433.95
710	576017.95	2286433.41
711	576018.65	2286433.12
712	576019.40	2286433.14
713	576020.08	2286433.45
714	576020.57	2286434.02
715	576020.77	2286434.73
716	576020.69	2286435.47
717	576020.31	2286436.12
718	576019.68	2286436.55
704	576018.95	2286436.69
Часть N 65		
719	574269.60	2288411.58
720	574268.86	2288411.42
721	574268.27	2288410.96

722	574267.92	2288410.30
723	574267.85	2288409.55
724	574268.10	2288408.85
725	574268.60	2288408.30
726	574269.29	2288408.02
727	574270.04	2288408.03
728	574270.73	2288408.35
729	574271.22	2288408.92
730	574271.42	2288409.62
731	574271.33	2288410.37
732	574270.94	2288411.01
733	574270.33	2288411.45
719	574269.60	2288411.58
Часть N 66		
734	575265.28	2287634.03
735	575264.56	2287633.87
736	575263.96	2287633.40
737	575263.60	2287632.75
738	575263.54	2287632.00
739	575263.78	2287631.30
740	575264.29	2287630.75
741	575264.99	2287630.47
742	575265.74	2287630.48
743	575266.42	2287630.80
744	575266.90	2287631.37
745	575267.11	2287632.07
746	575267.02	2287632.82
747	575266.63	2287633.46
748	575266.02	2287633.90
734	575265.28	2287634.03
Часть N 67		
749	574133.67	2288473.73
750	574132.93	2288473.57
751	574132.34	2288473.10
752	574131.98	2288472.45
753	574131.92	2288471.70
754	574132.16	2288471.00
755	574132.67	2288470.45
756	574133.36	2288470.17
757	574134.11	2288470.18
758	574134.79	2288470.50
759	574135.28	2288471.07
760	574135.49	2288471.77
761	574135.40	2288472.52
762	574135.01	2288473.16
763	574134.40	2288473.60
749	574133.67	2288473.73
Часть N 68		
764	573781.87	2288634.82
765	573781.13	2288634.65
766	573780.54	2288634.19
767	573780.18	2288633.53
768	573780.12	2288632.78
769	573780.36	2288632.09
770	573780.87	2288631.54

771	573781.56	2288631.25
772	573782.31	2288631.27
773	573782.99	2288631.58
774	573783.48	2288632.15
775	573783.69	2288632.86
776	573783.60	2288633.60
777	573783.21	2288634.25
778	573782.60	2288634.68
764	573781.87	2288634.82
Часть N 69		
779	576517.32	2282428.58
780	576516.58	2282428.42
781	576515.99	2282427.95
782	576515.64	2282427.30
783	576515.57	2282426.55
784	576515.82	2282425.85
785	576516.32	2282425.30
786	576517.01	2282425.02
787	576517.76	2282425.03
788	576518.45	2282425.35
789	576518.94	2282425.92
790	576519.14	2282426.62
791	576519.05	2282427.37
792	576518.66	2282428.01
793	576518.05	2282428.45
779	576517.32	2282428.58
Часть N 70		
794	577144.32	2281892.13
795	577143.58	2281891.97
796	577142.99	2281891.51
797	577142.64	2281890.85
798	577142.57	2281890.10
799	577142.82	2281889.40
800	577143.32	2281888.85
801	577144.01	2281888.57
802	577144.76	2281888.58
803	577145.45	2281888.90
804	577145.93	2281889.47
805	577146.14	2281890.17
806	577146.05	2281890.92
807	577145.66	2281891.56
808	577145.05	2281892.00
794	577144.32	2281892.13
Часть N 71		
809	561933.27	2296374.47
810	561932.54	2296374.31
811	561931.95	2296373.84
812	561931.59	2296373.20
813	561931.53	2296372.45
814	561931.77	2296371.74
815	561932.28	2296371.20
816	561932.98	2296370.92
817	561933.73	2296370.93
818	561934.41	2296371.25
819	561934.90	2296371.81

820	561935.10	2296372.52
821	561935.02	2296373.27
822	561934.62	2296373.90
823	561934.01	2296374.34
809	561933.27	2296374.47
Часть N 72		
824	573586.45	2288724.28
825	573585.72	2288724.11
826	573585.13	2288723.65
827	573584.79	2288722.99
828	573584.71	2288722.24
829	573584.95	2288721.54
830	573585.46	2288721.00
831	573586.16	2288720.71
832	573586.91	2288720.73
833	573587.59	2288721.04
834	573588.07	2288721.61
835	573588.28	2288722.32
836	573588.19	2288723.06
837	573587.80	2288723.71
838	573587.19	2288724.14
824	573586.45	2288724.28
Часть N 73		
839	575972.86	2286624.27
840	575972.12	2286624.11
841	575971.53	2286623.64
842	575971.18	2286623.00
843	575971.11	2286622.24
844	575971.36	2286621.54
845	575971.86	2286621.00
846	575972.56	2286620.71
847	575973.30	2286620.73
848	575973.99	2286621.04
849	575974.48	2286621.61
850	575974.68	2286622.32
851	575974.60	2286623.07
852	575974.20	2286623.70
853	575973.59	2286624.14
839	575972.86	2286624.27
Часть N 74		
854	576233.99	2284160.55
855	576233.26	2284160.38
856	576232.67	2284159.92
857	576232.32	2284159.26
858	576232.25	2284158.51
859	576232.48	2284157.82
860	576233.00	2284157.27
861	576233.69	2284156.98
862	576234.44	2284157.00
863	576235.13	2284157.31
864	576235.60	2284157.88
865	576235.82	2284158.59
866	576235.72	2284159.34
867	576235.34	2284159.98
868	576234.73	2284160.41

854	576233.99	2284160.55
Часть N 75		
869	573105.13	2288944.42
870	573104.39	2288944.25
871	573103.80	2288943.79
872	573103.44	2288943.13
873	573103.40	2288942.38
874	573103.62	2288941.69
875	573104.13	2288941.14
876	573104.84	2288940.85
877	573105.57	2288940.87
878	573106.25	2288941.18
879	573106.74	2288941.75
880	573106.95	2288942.46
881	573106.86	2288943.21
882	573106.47	2288943.85
883	573105.86	2288944.29
869	573105.13	2288944.42
Часть N 76		
884	571908.95	2289791.64
885	571908.22	2289791.48
886	571907.63	2289791.02
887	571907.26	2289790.35
888	571907.21	2289789.60
889	571907.44	2289788.91
890	571907.96	2289788.37
891	571908.65	2289788.08
892	571909.40	2289788.10
893	571910.08	2289788.41
894	571910.56	2289788.97
895	571910.78	2289789.68
896	571910.68	2289790.42
897	571910.30	2289791.07
898	571909.69	2289791.51
884	571908.95	2289791.64
Часть N 77		
899	570980.31	2290460.10
900	570979.57	2290459.93
901	570978.98	2290459.47
902	570978.63	2290458.82
903	570978.56	2290458.07
904	570978.81	2290457.37
905	570979.31	2290456.83
906	570980.01	2290456.54
907	570980.76	2290456.56
908	570981.44	2290456.87
909	570981.93	2290457.43
910	570982.13	2290458.15
911	570982.05	2290458.90
912	570981.65	2290459.53
913	570981.04	2290459.97
899	570980.31	2290460.10
Часть N 78		
914	575378.25	2287484.18
915	575377.51	2287484.02

916	575376.94	2287483.55
917	575376.56	2287482.90
918	575376.50	2287482.15
919	575376.74	2287481.45
920	575377.25	2287480.90
921	575377.94	2287480.62
922	575378.69	2287480.63
923	575379.37	2287480.95
924	575379.86	2287481.52
925	575380.07	2287482.22
926	575379.98	2287482.97
927	575379.59	2287483.61
928	575378.98	2287484.05
914	575378.25	2287484.18
Часть N 79		
929	572138.00	2289566.40
930	572137.26	2289566.23
931	572136.67	2289565.77
932	572136.32	2289565.12
933	572136.25	2289564.37
934	572136.50	2289563.66
935	572137.00	2289563.13
936	572137.70	2289562.84
937	572138.47	2289562.86
938	572139.13	2289563.17
939	572139.62	2289563.73
940	572139.82	2289564.45
941	572139.74	2289565.19
942	572139.34	2289565.83
943	572138.73	2289566.26
929	572138.00	2289566.40
Часть N 80		
944	572916.55	2289031.15
945	572915.82	2289030.99
946	572915.23	2289030.52
947	572914.87	2289029.88
948	572914.81	2289029.12
949	572915.05	2289028.42
950	572915.56	2289027.88
951	572916.25	2289027.60
952	572917.00	2289027.61
953	572917.69	2289027.93
954	572918.19	2289028.49
955	572918.38	2289029.20
956	572918.28	2289029.95
957	572917.90	2289030.58
958	572917.29	2289031.02
944	572916.55	2289031.15
Часть N 81		
959	576237.99	2284642.53
960	576237.25	2284642.36
961	576236.68	2284641.90
962	576236.31	2284641.24
963	576236.24	2284640.49
964	576236.49	2284639.80

965	576237.01	2284639.25
966	576237.69	2284638.96
967	576238.44	2284638.98
968	576239.12	2284639.29
969	576239.61	2284639.86
970	576239.81	2284640.57
971	576239.73	2284641.32
972	576239.33	2284641.96
973	576238.72	2284642.39
959	576237.99	2284642.53
Часть N 82		
974	572641.18	2289157.41
975	572640.44	2289157.24
976	572639.85	2289156.78
977	572639.50	2289156.13
978	572639.43	2289155.38
979	572639.68	2289154.67
980	572640.18	2289154.14
981	572640.88	2289153.85
982	572641.63	2289153.87
983	572642.31	2289154.18
984	572642.80	2289154.74
985	572643.00	2289155.46
986	572642.92	2289156.20
987	572642.52	2289156.84
988	572641.91	2289157.27
974	572641.18	2289157.41
Часть N 83		
989	561616.85	2296679.81
990	561616.12	2296679.64
991	561615.53	2296679.18
992	561615.17	2296678.53
993	561615.11	2296677.78
994	561615.35	2296677.07
995	561615.85	2296676.54
996	561616.55	2296676.25
997	561617.30	2296676.27
998	561617.98	2296676.58
999	561618.47	2296677.14
1000	561618.68	2296677.86
1001	561618.59	2296678.60
1002	561618.20	2296679.23
1003	561617.61	2296679.67
989	561616.85	2296679.81
Часть N 84		
1004	576105.91	2286094.51
1005	576105.17	2286094.34
1006	576104.58	2286093.88
1007	576104.22	2286093.23
1008	576104.16	2286092.48
1009	576104.40	2286091.78
1010	576104.90	2286091.24
1011	576105.60	2286090.95
1012	576106.37	2286090.97
1013	576107.03	2286091.28



1014	576107.52	2286091.84
1015	576107.73	2286092.56
1016	576107.64	2286093.30
1017	576107.25	2286093.94
1018	576106.64	2286094.37
1004	576105.91	2286094.51
Часть N 85		
1019	576067.55	2286244.55
1020	576066.82	2286244.38
1021	576066.23	2286243.92
1022	576065.86	2286243.27
1023	576065.81	2286242.52
1024	576066.04	2286241.82
1025	576066.56	2286241.28
1026	576067.25	2286240.99
1027	576068.00	2286241.01
1028	576068.69	2286241.32
1029	576069.16	2286241.88
1030	576069.38	2286242.60
1031	576069.28	2286243.35
1032	576068.90	2286243.98
1033	576068.29	2286244.41
1019	576067.55	2286244.55
Часть N 86		
1034	561712.19	2296588.09
1035	561711.47	2296587.93
1036	561710.86	2296587.47
1037	561710.50	2296586.81
1038	561710.46	2296586.06
1039	561710.68	2296585.36
1040	561711.19	2296584.81
1041	561711.90	2296584.53
1042	561712.63	2296584.54
1043	561713.31	2296584.86
1044	561713.80	2296585.43
1045	561714.01	2296586.13
1046	561713.92	2296586.88
1047	561713.53	2296587.52
1048	561712.92	2296587.96
1034	561712.19	2296588.09
Часть N 87		
1049	573233.29	2288885.95
1050	573232.56	2288885.79
1051	573231.97	2288885.33
1052	573231.61	2288884.68
1053	573231.55	2288883.93
1054	573231.79	2288883.22
1055	573232.30	2288882.68
1056	573232.99	2288882.40
1057	573233.74	2288882.41
1058	573234.43	2288882.73
1059	573234.91	2288883.29
1060	573235.12	2288884.00
1061	573235.02	2288884.75
1062	573234.64	2288885.38

1063	573234.03	2288885.82
1049	573233.29	2288885.95
Часть N 88		
1064	576223.81	2282843.79
1065	576223.09	2282843.62
1066	576222.50	2282843.16
1067	576222.13	2282842.51
1068	576222.08	2282841.76
1069	576222.31	2282841.06
1070	576222.82	2282840.52
1071	576223.52	2282840.23
1072	576224.27	2282840.25
1073	576224.95	2282840.56
1074	576225.43	2282841.12
1075	576225.64	2282841.84
1076	576225.55	2282842.59
1077	576225.16	2282843.22
1078	576224.56	2282843.66
1064	576223.81	2282843.79
Часть N 89		
1079	572251.22	2289453.62
1080	572250.49	2289453.46
1081	572249.90	2289452.99
1082	572249.54	2289452.35
1083	572249.48	2289451.60
1084	572249.72	2289450.89
1085	572250.22	2289450.35
1086	572250.92	2289450.07
1087	572251.69	2289450.08
1088	572252.35	2289450.40
1089	572252.84	2289450.96
1090	572253.04	2289451.67
1091	572252.96	2289452.42
1092	572252.57	2289453.05
1093	572251.96	2289453.49
1079	572251.22	2289453.62
Часть N 90		
1094	574420.98	2288342.34
1095	574420.26	2288342.18
1096	574419.67	2288341.71
1097	574419.30	2288341.07
1098	574419.25	2288340.31
1099	574419.48	2288339.61
1100	574419.99	2288339.07
1101	574420.69	2288338.79
1102	574421.44	2288338.80
1103	574422.12	2288339.12
1104	574422.60	2288339.68
1105	574422.81	2288340.39
1106	574422.72	2288341.14
1107	574422.34	2288341.77
1108	574421.73	2288342.21
1094	574420.98	2288342.34
Часть N 91		
1109	562068.16	2296243.59

1110	562067.44	2296243.42
1111	562066.85	2296242.96
1112	562066.48	2296242.31
1113	562066.43	2296241.56
1114	562066.66	2296240.85
1115	562067.17	2296240.32
1116	562067.87	2296240.03
1117	562068.62	2296240.05
1118	562069.30	2296240.36
1119	562069.78	2296240.92
1120	562069.99	2296241.63
1121	562069.90	2296242.38
1122	562069.52	2296243.01
1123	562068.91	2296243.45
1109	562068.16	2296243.59
Часть N 92		
1124	576236.81	2284519.95
1125	576236.08	2284519.78
1126	576235.49	2284519.32
1127	576235.13	2284518.67
1128	576235.06	2284517.92
1129	576235.31	2284517.22
1130	576235.81	2284516.68
1131	576236.51	2284516.39
1132	576237.26	2284516.41
1133	576237.94	2284516.72
1134	576238.43	2284517.28
1135	576238.63	2284518.00
1136	576238.55	2284518.74
1137	576238.15	2284519.38
1138	576237.54	2284519.81
1124	576236.81	2284519.95
Часть N 93		
1139	562354.99	2295965.30
1140	562354.25	2295965.13
1141	562353.66	2295964.67
1142	562353.31	2295964.02
1143	562353.26	2295963.27
1144	562353.49	2295962.56
1145	562353.99	2295962.02
1146	562354.70	2295961.74
1147	562355.43	2295961.75
1148	562356.12	2295962.07
1149	562356.60	2295962.63
1150	562356.81	2295963.34
1151	562356.72	2295964.09
1152	562356.33	2295964.72
1153	562355.72	2295965.16
1139	562354.99	2295965.30
Часть N 94		
1154	572364.41	2289342.33
1155	572363.68	2289342.17
1156	572363.09	2289341.71
1157	572362.72	2289341.07
1158	572362.66	2289340.31

1159	572362.90	2289339.61
1160	572363.41	2289339.07
1161	572364.11	2289338.79
1162	572364.86	2289338.80
1163	572365.54	2289339.12
1164	572366.03	2289339.68
1165	572366.23	2289340.38
1166	572366.15	2289341.14
1167	572365.75	2289341.76
1168	572365.14	2289342.20
1154	572364.41	2289342.33
Часть N 95		
1169	570128.18	2290649.74
1170	570127.66	2290649.61
1171	570127.23	2290649.29
1172	570126.97	2290648.81
1173	570126.92	2290648.27
1174	570127.10	2290647.77
1175	570127.47	2290647.37
1176	570127.96	2290647.15
1177	570128.51	2290647.17
1178	570129.00	2290647.41
1179	570129.35	2290647.81
1180	570129.51	2290648.33
1181	570129.44	2290648.87
1182	570129.16	2290649.33
1183	570128.71	2290649.63
1169	570128.18	2290649.74
Часть N 96		
1184	568482.89	2290908.06
1185	568482.37	2290907.93
1186	568481.94	2290907.60
1187	568481.68	2290907.14
1188	568481.63	2290906.60
1189	568481.80	2290906.08
1190	568482.17	2290905.69
1191	568482.68	2290905.47
1192	568483.22	2290905.48
1193	568483.70	2290905.72
1194	568484.05	2290906.13
1195	568484.21	2290906.65
1196	568484.14	2290907.19
1197	568483.86	2290907.65
1198	568483.41	2290907.96
1184	568482.89	2290908.06
Часть N 97		
1199	564806.03	2293475.57
1200	564805.50	2293475.44
1201	564805.08	2293475.12
1202	564804.82	2293474.64
1203	564804.77	2293474.10
1204	564804.94	2293473.59
1205	564805.31	2293473.20
1206	564805.81	2293472.98
1207	564806.35	2293472.99

1208	564806.84	2293473.23
1209	564807.19	2293473.64
1210	564807.35	2293474.15
1211	564807.28	2293474.69
1212	564807.00	2293475.16
1213	564806.55	2293475.46
1199	564806.03	2293475.57
Часть N 98		
1214	564931.40	2293225.25
1215	564930.88	2293225.12
1216	564930.45	2293224.80
1217	564930.19	2293224.32
1218	564930.14	2293223.78
1219	564930.32	2293223.27
1220	564930.68	2293222.88
1221	564931.19	2293222.66
1222	564931.73	2293222.67
1223	564932.21	2293222.91
1224	564932.56	2293223.32
1225	564932.72	2293223.83
1226	564932.65	2293224.37
1227	564932.37	2293224.84
1228	564931.95	2293225.14
1214	564931.40	2293225.25
Часть N 99		
1229	565852.45	2292084.02
1230	565851.92	2292083.89
1231	565851.50	2292083.57
1232	565851.23	2292083.09
1233	565851.18	2292082.55
1234	565851.36	2292082.05
1235	565851.73	2292081.65
1236	565852.23	2292081.43
1237	565852.77	2292081.45
1238	565853.26	2292081.69
1239	565853.61	2292082.09
1240	565853.77	2292082.61
1241	565853.70	2292083.14
1242	565853.42	2292083.61
1243	565852.97	2292083.91
1229	565852.45	2292084.02
Часть N 100		
1244	576902.98	2282097.82
1245	576902.45	2282097.68
1246	576902.03	2282097.36
1247	576901.77	2282096.89
1248	576901.72	2282096.35
1249	576901.89	2282095.84
1250	576902.26	2282095.44
1251	576902.76	2282095.23
1252	576903.30	2282095.24
1253	576903.79	2282095.47
1254	576904.14	2282095.89
1255	576904.30	2282096.40
1256	576904.23	2282096.94

1257	576903.95	2282097.40
1258	576903.50	2282097.71
1244	576902.98	2282097.82
Часть N 101		
1259	565471.32	2292323.67
1260	565470.79	2292323.54
1261	565470.36	2292323.21
1262	565470.10	2292322.75
1263	565470.05	2292322.20
1264	565470.23	2292321.70
1265	565470.60	2292321.30
1266	565471.10	2292321.09
1267	565471.65	2292321.10
1268	565472.13	2292321.33
1269	565472.48	2292321.75
1270	565472.64	2292322.26
1271	565472.57	2292322.80
1272	565472.29	2292323.25
1273	565471.84	2292323.56
1259	565471.32	2292323.67
Часть N 102		
1274	564868.83	2293350.01
1275	564868.30	2293349.88
1276	564867.88	2293349.56
1277	564867.62	2293349.09
1278	564867.57	2293348.55
1279	564867.74	2293348.04
1280	564868.11	2293347.64
1281	564868.61	2293347.43
1282	564869.15	2293347.44
1283	564869.64	2293347.67
1284	564869.99	2293348.09
1285	564870.15	2293348.60
1286	564870.08	2293349.14
1287	564869.80	2293349.60
1288	564869.37	2293349.91
1274	564868.83	2293350.01
Часть N 103		
1289	567512.27	2290925.34
1290	567511.74	2290925.21
1291	567511.31	2290924.88
1292	567511.05	2290924.41
1293	567511.00	2290923.87
1294	567511.18	2290923.37
1295	567511.55	2290922.97
1296	567512.05	2290922.76
1297	567512.59	2290922.77
1298	567513.08	2290923.00
1299	567513.43	2290923.41
1300	567513.59	2290923.93
1301	567513.52	2290924.47
1302	567513.24	2290924.92
1303	567512.79	2290925.23
1289	567512.27	2290925.34
Часть N 104		

1304	569397.49	2290884.75
1305	569396.98	2290884.61
1306	569396.54	2290884.30
1307	569396.28	2290883.82
1308	569396.23	2290883.28
1309	569396.41	2290882.77
1310	569396.78	2290882.38
1311	569397.28	2290882.16
1312	569397.82	2290882.17
1313	569398.31	2290882.41
1314	569398.66	2290882.82
1315	569398.81	2290883.33
1316	569398.74	2290883.87
1317	569398.46	2290884.34
1318	569398.03	2290884.64
1304	569397.49	2290884.75
Часть N 105		
1319	566231.04	2292045.93
1320	566230.52	2292045.80
1321	566230.09	2292045.48
1322	566229.83	2292045.00
1323	566229.78	2292044.46
1324	566229.96	2292043.95
1325	566230.32	2292043.56
1326	566230.83	2292043.34
1327	566231.37	2292043.35
1328	566231.85	2292043.59
1329	566232.20	2292044.00
1330	566232.36	2292044.52
1331	566232.29	2292045.05
1332	566232.01	2292045.52
1333	566231.57	2292045.82
1319	566231.04	2292045.93
Часть N 106		
1334	566622.94	2291793.24
1335	566622.41	2291793.11
1336	566621.98	2291792.78
1337	566621.72	2291792.32
1338	566621.67	2291791.78
1339	566621.85	2291791.27
1340	566622.22	2291790.87
1341	566622.71	2291790.66
1342	566623.26	2291790.67
1343	566623.75	2291790.90
1344	566624.10	2291791.32
1345	566624.26	2291791.83
1346	566624.19	2291792.37
1347	566623.91	2291792.82
1348	566623.46	2291793.13
1334	566622.94	2291793.24
Часть N 107		
1349	567131.62	2291290.96
1350	567131.10	2291290.82
1351	567130.67	2291290.50
1352	567130.41	2291290.03

1353	567130.36	2291289.49
1354	567130.53	2291288.98
1355	567130.90	2291288.58
1356	567131.41	2291288.37
1357	567131.95	2291288.38
1358	567132.43	2291288.61
1359	567132.78	2291289.03
1360	567132.94	2291289.54
1361	567132.87	2291290.08
1362	567132.59	2291290.54
1363	567132.14	2291290.85
1349	567131.62	2291290.96
Часть N 108		
1364	564155.41	2294200.17
1365	564154.89	2294200.04
1366	564154.46	2294199.71
1367	564154.20	2294199.25
1368	564154.15	2294198.70
1369	564154.33	2294198.20
1370	564154.70	2294197.80
1371	564155.20	2294197.59
1372	564155.74	2294197.60
1373	564156.23	2294197.83
1374	564156.58	2294198.25
1375	564156.74	2294198.76
1376	564156.67	2294199.30
1377	564156.39	2294199.75
1378	564155.94	2294200.06
1364	564155.41	2294200.17
Часть N 109		
1379	568850.83	2290896.98
1380	568850.30	2290896.85
1381	568849.88	2290896.53
1382	568849.62	2290896.06
1383	568849.57	2290895.52
1384	568849.74	2290895.01
1385	568850.11	2290894.61
1386	568850.61	2290894.40
1387	568851.15	2290894.41
1388	568851.64	2290894.64
1389	568851.99	2290895.06
1390	568852.15	2290895.57
1391	568852.08	2290896.11
1392	568851.80	2290896.57
1393	568851.35	2290896.88
1379	568850.83	2290896.98
Часть N 110		
1394	564046.70	2294307.56
1395	564046.19	2294307.43
1396	564045.75	2294307.10
1397	564045.49	2294306.64
1398	564045.45	2294306.09
1399	564045.63	2294305.58
1400	564045.99	2294305.19
1401	564046.49	2294304.97



1402	564047.03	2294304.98
1403	564047.52	2294305.22
1404	564047.88	2294305.63
1405	564048.02	2294306.15
1406	564047.95	2294306.69
1407	564047.67	2294307.14
1408	564047.24	2294307.45
1394	564046.70	2294307.56
Часть N 111		
1409	569796.25	2290725.82
1410	569795.73	2290725.68
1411	569795.30	2290725.37
1412	569795.04	2290724.89
1413	569794.99	2290724.35
1414	569795.17	2290723.84
1415	569795.53	2290723.45
1416	569796.04	2290723.23
1417	569796.58	2290723.24
1418	569797.06	2290723.48
1419	569797.41	2290723.89
1420	569797.57	2290724.40
1421	569797.50	2290724.94
1422	569797.22	2290725.41
1423	569796.78	2290725.71
1409	569796.25	2290725.82
Часть N 112		
1424	564599.78	2293760.23
1425	564599.26	2293760.10
1426	564598.83	2293759.77
1427	564598.57	2293759.31
1428	564598.52	2293758.77
1429	564598.70	2293758.26
1430	564599.07	2293757.86
1431	564599.56	2293757.65
1432	564600.10	2293757.66
1433	564600.60	2293757.89
1434	564600.95	2293758.31
1435	564601.11	2293758.82
1436	564601.03	2293759.36
1437	564600.75	2293759.81
1438	564600.31	2293760.13
1424	564599.78	2293760.23
Часть N 113		
1439	563935.98	2294417.54
1440	563935.46	2294417.41
1441	563935.03	2294417.09
1442	563934.77	2294416.61
1443	563934.72	2294416.07
1444	563934.90	2294415.57
1445	563935.26	2294415.17
1446	563935.77	2294414.95
1447	563936.31	2294414.97
1448	563936.81	2294415.21
1449	563937.14	2294415.61
1450	563937.30	2294416.13

1451	563937.23	2294416.66
1452	563936.95	2294417.13
1453	563936.51	2294417.43
1439	563935.98	2294417.54
Часть N 114		
1454	564366.36	2293991.32
1455	564365.83	2293991.19
1456	564365.41	2293990.86
1457	564365.15	2293990.40
1458	564365.10	2293989.86
1459	564365.27	2293989.35
1460	564365.64	2293988.95
1461	564366.14	2293988.74
1462	564366.68	2293988.75
1463	564367.17	2293988.98
1464	564367.52	2293989.40
1465	564367.68	2293989.91
1466	564367.61	2293990.45
1467	564367.33	2293990.91
1468	564366.88	2293991.22
1454	564366.36	2293991.32
Часть N 115		
1469	564475.05	2293883.69
1470	564474.53	2293883.56
1471	564474.10	2293883.24
1472	564473.84	2293882.77
1473	564473.79	2293882.23
1474	564473.97	2293881.72
1475	564474.34	2293881.33
1476	564474.83	2293881.11
1477	564475.37	2293881.12
1478	564475.87	2293881.36
1479	564476.22	2293881.77
1480	564476.37	2293882.28
1481	564476.30	2293882.82
1482	564476.02	2293883.29
1483	564475.58	2293883.59
1469	564475.05	2293883.69
Часть N 116		
1484	564269.67	2294089.09
1485	564269.14	2294088.96
1486	564268.71	2294088.64
1487	564268.45	2294088.16
1488	564268.41	2294087.62
1489	564268.58	2294087.12
1490	564268.95	2294086.72
1491	564269.45	2294086.50
1492	564269.99	2294086.52
1493	564270.47	2294086.76
1494	564270.83	2294087.16
1495	564270.99	2294087.68
1496	564270.91	2294088.22
1497	564270.63	2294088.68
1498	564270.19	2294088.98
1484	564269.67	2294089.09

Часть N 117		
1499	576761.92	2282218.92
1500	576761.39	2282218.79
1501	576760.97	2282218.46
1502	576760.71	2282217.99
1503	576760.66	2282217.45
1504	576760.83	2282216.95
1505	576761.20	2282216.54
1506	576761.71	2282216.34
1507	576762.25	2282216.35
1508	576762.73	2282216.58
1509	576763.08	2282216.99
1510	576763.24	2282217.51
1511	576763.17	2282218.05
1512	576762.89	2282218.50
1513	576762.44	2282218.81
1499	576761.92	2282218.92
Часть N 118		
1514	565217.25	2292657.22
1515	565216.72	2292657.09
1516	565216.30	2292656.76
1517	565216.04	2292656.29
1518	565215.99	2292655.75
1519	565216.18	2292655.25
1520	565216.53	2292654.84
1521	565217.04	2292654.63
1522	565217.58	2292654.64
1523	565218.06	2292654.88
1524	565218.41	2292655.29
1525	565218.57	2292655.81
1526	565218.50	2292656.34
1527	565218.22	2292656.80
1528	565217.77	2292657.11
1514	565217.25	2292657.22
Часть N 119		
1529	565306.77	2292479.33
1530	565306.25	2292479.20
1531	565305.82	2292478.88
1532	565305.56	2292478.40
1533	565305.51	2292477.86
1534	565305.69	2292477.36
1535	565306.06	2292476.96
1536	565306.56	2292476.75
1537	565307.10	2292476.76
1538	565307.59	2292477.00
1539	565307.94	2292477.40
1540	565308.09	2292477.92
1541	565308.02	2292478.46
1542	565307.74	2292478.92
1543	565307.30	2292479.22
1529	565306.77	2292479.33
Часть N 120		
1544	566700.73	2291727.29
1545	566700.20	2291727.16
1546	566699.78	2291726.84

1547	566699.52	2291726.36
1548	566699.47	2291725.82
1549	566699.64	2291725.32
1550	566700.01	2291724.92
1551	566700.51	2291724.70
1552	566701.05	2291724.72
1553	566701.54	2291724.96
1554	566701.89	2291725.36
1555	566702.05	2291725.88
1556	566701.97	2291726.42
1557	566701.70	2291726.88
1558	566701.25	2291727.18
1544	566700.73	2291727.29
Часть N 121		
1559	568672.69	2290904.69
1560	568672.16	2290904.56
1561	568671.74	2290904.24
1562	568671.48	2290903.77
1563	568671.43	2290903.23
1564	568671.60	2290902.72
1565	568671.97	2290902.33
1566	568672.48	2290902.11
1567	568673.02	2290902.12
1568	568673.50	2290902.36
1569	568673.85	2290902.77
1570	568674.01	2290903.28
1571	568673.94	2290903.82
1572	568673.66	2290904.28
1573	568673.21	2290904.59
1559	568672.69	2290904.69
Часть N 122		
1574	565148.48	2292793.86
1575	565147.96	2292793.73
1576	565147.53	2292793.41
1577	565147.27	2292792.94
1578	565147.23	2292792.40
1579	565147.40	2292791.89
1580	565147.76	2292791.50
1581	565148.27	2292791.28
1582	565148.81	2292791.29
1583	565149.29	2292791.53
1584	565149.65	2292791.94
1585	565149.80	2292792.45
1586	565149.73	2292792.99
1587	565149.45	2292793.46
1588	565149.01	2292793.76
1574	565148.48	2292793.86
Часть N 123		
1589	569934.60	2290694.23
1590	569934.07	2290694.10
1591	569933.65	2290693.77
1592	569933.39	2290693.31
1593	569933.34	2290692.76
1594	569933.51	2290692.26
1595	569933.88	2290691.86

1596	569934.39	2290691.65
1597	569934.93	2290691.66
1598	569935.41	2290691.89
1599	569935.76	2290692.31
1600	569935.92	2290692.82
1601	569935.85	2290693.36
1602	569935.57	2290693.81
1603	569935.12	2290694.12
1589	569934.60	2290694.23
Часть N 124		
1604	577017.00	2282000.77
1605	577016.47	2282000.64
1606	577016.05	2282000.32
1607	577015.79	2281999.84
1608	577015.74	2281999.30
1609	577015.91	2281998.80
1610	577016.28	2281998.40
1611	577016.78	2281998.18
1612	577017.32	2281998.20
1613	577017.81	2281998.44
1614	577018.16	2281998.84
1615	577018.32	2281999.36
1616	577018.24	2281999.90
1617	577017.96	2282000.36
1618	577017.52	2282000.66
1604	577017.00	2282000.77
Часть N 125		
1619	567755.50	2290872.27
1620	567754.98	2290872.14
1621	567754.55	2290871.81
1622	567754.29	2290871.35
1623	567754.24	2290870.81
1624	567754.42	2290870.30
1625	567754.79	2290869.90
1626	567755.29	2290869.69
1627	567755.83	2290869.70
1628	567756.32	2290869.93
1629	567756.67	2290870.35
1630	567756.82	2290870.86
1631	567756.75	2290871.40
1632	567756.47	2290871.85
1633	567756.03	2290872.16
1619	567755.50	2290872.27
Часть N 126		
1634	569219.43	2290887.83
1635	569218.90	2290887.70
1636	569218.48	2290887.37
1637	569218.22	2290886.91
1638	569218.17	2290886.37
1639	569218.34	2290885.86
1640	569218.71	2290885.46
1641	569219.22	2290885.25
1642	569219.76	2290885.26
1643	569220.24	2290885.49
1644	569220.59	2290885.91

1645	569220.75	2290886.42
1646	569220.68	2290886.96
1647	569220.40	2290887.41
1648	569219.95	2290887.72
1634	569219.43	2290887.83
Часть N 127		
1649	570269.81	2290618.68
1650	570269.28	2290618.55
1651	570268.86	2290618.22
1652	570268.60	2290617.76
1653	570268.55	2290617.22
1654	570268.72	2290616.71
1655	570269.09	2290616.31
1656	570269.59	2290616.10
1657	570270.13	2290616.11
1658	570270.62	2290616.34
1659	570270.97	2290616.76
1660	570271.13	2290617.27
1661	570271.06	2290617.81
1662	570270.78	2290618.26
1663	570270.33	2290618.57
1649	570269.81	2290618.68
Часть N 128		
1664	565598.28	2292243.83
1665	565597.75	2292243.70
1666	565597.33	2292243.38
1667	565597.07	2292242.90
1668	565597.02	2292242.36
1669	565597.19	2292241.86
1670	565597.56	2292241.46
1671	565598.06	2292241.24
1672	565598.60	2292241.26
1673	565599.09	2292241.50
1674	565599.44	2292241.90
1675	565599.60	2292242.42
1676	565599.52	2292242.95
1677	565599.24	2292243.42
1678	565598.80	2292243.72
1664	565598.28	2292243.83
Часть N 129		
1679	565709.99	2292173.58
1680	565709.47	2292173.45
1681	565709.04	2292173.13
1682	565708.78	2292172.66
1683	565708.73	2292172.12
1684	565708.91	2292171.61
1685	565709.28	2292171.22
1686	565709.77	2292171.00
1687	565710.31	2292171.01
1688	565710.81	2292171.25
1689	565711.16	2292171.66
1690	565711.31	2292172.17
1691	565711.24	2292172.71
1692	565710.96	2292173.17
1693	565710.52	2292173.47

1679	565709.99	2292173.58
Часть N 130		
1694	566447.55	2291941.92
1695	566447.03	2291941.79
1696	566446.60	2291941.47
1697	566446.34	2291941.00
1698	566446.29	2291940.45
1699	566446.48	2291939.95
1700	566446.83	2291939.55
1701	566447.34	2291939.34
1702	566447.88	2291939.35
1703	566448.36	2291939.58
1704	566448.71	2291940.00
1705	566448.87	2291940.51
1706	566448.80	2291941.05
1707	566448.52	2291941.51
1708	566448.08	2291941.81
1694	566447.55	2291941.92
Часть N 131		
1709	569043.52	2290893.60
1710	569043.00	2290893.47
1711	569042.57	2290893.15
1712	569042.31	2290892.68
1713	569042.26	2290892.14
1714	569042.43	2290891.63
1715	569042.80	2290891.24
1716	569043.31	2290891.02
1717	569043.85	2290891.03
1718	569044.33	2290891.27
1719	569044.68	2290891.68
1720	569044.84	2290892.19
1721	569044.77	2290892.73
1722	569044.49	2290893.19
1723	569044.05	2290893.49
1709	569043.52	2290893.60
Часть N 132		
1724	563810.50	2294541.99
1725	563809.98	2294541.86
1726	563809.55	2294541.54
1727	563809.29	2294541.07
1728	563809.24	2294540.53
1729	563809.42	2294540.02
1730	563809.79	2294539.62
1731	563810.28	2294539.41
1732	563810.82	2294539.42
1733	563811.32	2294539.65
1734	563811.67	2294540.07
1735	563811.82	2294540.58
1736	563811.74	2294541.12
1737	563811.46	2294541.58
1738	563811.03	2294541.88
1724	563810.50	2294541.99
Часть N 133		
1739	565080.62	2292928.72
1740	565080.10	2292928.59

1741	565079.67	2292928.27
1742	565079.41	2292927.79
1743	565079.36	2292927.25
1744	565079.54	2292926.75
1745	565079.91	2292926.36
1746	565080.40	2292926.14
1747	565080.94	2292926.15
1748	565081.44	2292926.39
1749	565081.79	2292926.80
1750	565081.94	2292927.31
1751	565081.87	2292927.85
1752	565081.59	2292928.31
1753	565081.15	2292928.61
1739	565080.62	2292928.72
Часть N 134		
1754	566140.55	2292042.57
1755	566140.04	2292042.44
1756	566139.60	2292042.12
1757	566139.34	2292041.64
1758	566139.29	2292041.10
1759	566139.47	2292040.60
1760	566139.84	2292040.21
1761	566140.34	2292039.99
1762	566140.88	2292040.00
1763	566141.37	2292040.24
1764	566141.72	2292040.65
1765	566141.87	2292041.16
1766	566141.80	2292041.70
1767	566141.52	2292042.16
1768	566141.09	2292042.46
1754	566140.55	2292042.57
Часть N 135		
1769	567926.94	2290834.89
1770	567926.41	2290834.76
1771	567925.99	2290834.44
1772	567925.73	2290833.97
1773	567925.68	2290833.43
1774	567925.85	2290832.92
1775	567926.24	2290832.53
1776	567926.72	2290832.31
1777	567927.26	2290832.32
1778	567927.75	2290832.56
1779	567928.10	2290832.97
1780	567928.26	2290833.48
1781	567928.19	2290834.02
1782	567927.91	2290834.48
1783	567927.46	2290834.79
1769	567926.94	2290834.89
Часть N 136		
1784	566542.08	2291861.78
1785	566541.57	2291861.65
1786	566541.13	2291861.33
1787	566540.87	2291860.86
1788	566540.82	2291860.32
1789	566541.00	2291859.81



1790	566541.37	2291859.42
1791	566541.89	2291859.20
1792	566542.41	2291859.21
1793	566542.90	2291859.45
1794	566543.25	2291859.86
1795	566543.40	2291860.37
1796	566543.33	2291860.91
1797	566543.05	2291861.37
1798	566542.62	2291861.67
1784	566542.08	2291861.78
Часть N 137		
1799	566857.27	2291594.93
1800	566856.75	2291594.80
1801	566856.32	2291594.47
1802	566856.06	2291594.01
1803	566856.02	2291593.47
1804	566856.19	2291592.96
1805	566856.55	2291592.56
1806	566857.06	2291592.35
1807	566857.60	2291592.36
1808	566858.08	2291592.59
1809	566858.44	2291593.01
1810	566858.59	2291593.52
1811	566858.52	2291594.06
1812	566858.24	2291594.51
1813	566857.80	2291594.82
1799	566857.27	2291594.93
Часть N 138		
1814	563661.01	2294690.70
1815	563660.50	2294690.57
1816	563660.06	2294690.24
1817	563659.80	2294689.77
1818	563659.76	2294689.23
1819	563659.94	2294688.73
1820	563660.30	2294688.33
1821	563660.82	2294688.12
1822	563661.34	2294688.13
1823	563661.83	2294688.36
1824	563662.19	2294688.78
1825	563662.33	2294689.29
1826	563662.26	2294689.83
1827	563661.98	2294690.28
1828	563661.55	2294690.59
1814	563661.01	2294690.70
Часть N 139		
1829	567216.94	2291168.91
1830	567216.42	2291168.78
1831	567215.99	2291168.45
1832	567215.73	2291167.98
1833	567215.70	2291167.44
1834	567215.86	2291166.94
1835	567216.23	2291166.54
1836	567216.73	2291166.33
1837	567217.27	2291166.34
1838	567217.76	2291166.57

1839	567218.11	2291166.99
1840	567218.26	2291167.50
1841	567218.19	2291168.04
1842	567217.91	2291168.49
1843	567217.47	2291168.80
1829	567216.94	2291168.91
Часть N 140		
1844	565000.18	2293088.40
1845	564999.67	2293088.27
1846	564999.23	2293087.95
1847	564998.97	2293087.47
1848	564998.94	2293086.93
1849	564999.10	2293086.43
1850	564999.47	2293086.04
1851	564999.97	2293085.82
1852	565000.51	2293085.83
1853	565001.00	2293086.07
1854	565001.35	2293086.48
1855	565001.50	2293086.99
1856	565001.43	2293087.53
1857	565001.15	2293087.99
1858	565000.72	2293088.29
1844	565000.18	2293088.40

СХЕМА РАСПОЛОЖЕНИЯ ГРАНИЦ ПУБЛИЧНОГО СЕРВИТУТА  
объекта электросетевого хозяйства ВЛ- 35кВ "Кировка-Крыловка"

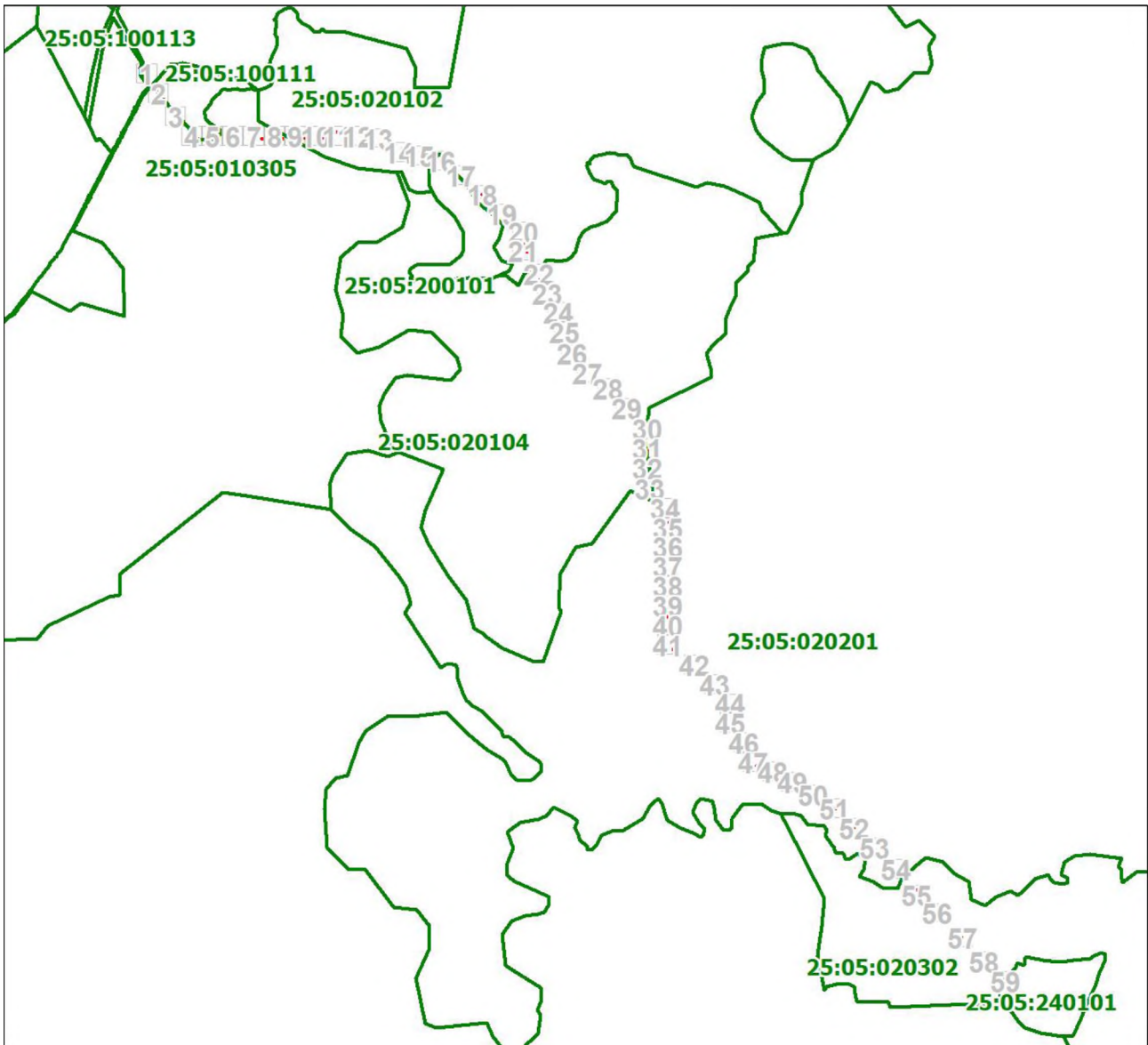

Масштаб 1: 116908

Условные обозначения:

- - границы публичного сервитута
- - границы земельных участков, сведения о которых содержатся в ЕГРН; границы кадастровых кварталов
- 2 - обозначение характерной точки границы публичного сервитута
- 11 - надписи кадастрового номера земельного участка
- 25:28:010009 - кадастровый номер кадастрового квартал

План границ объекта

Выносной лист № 1

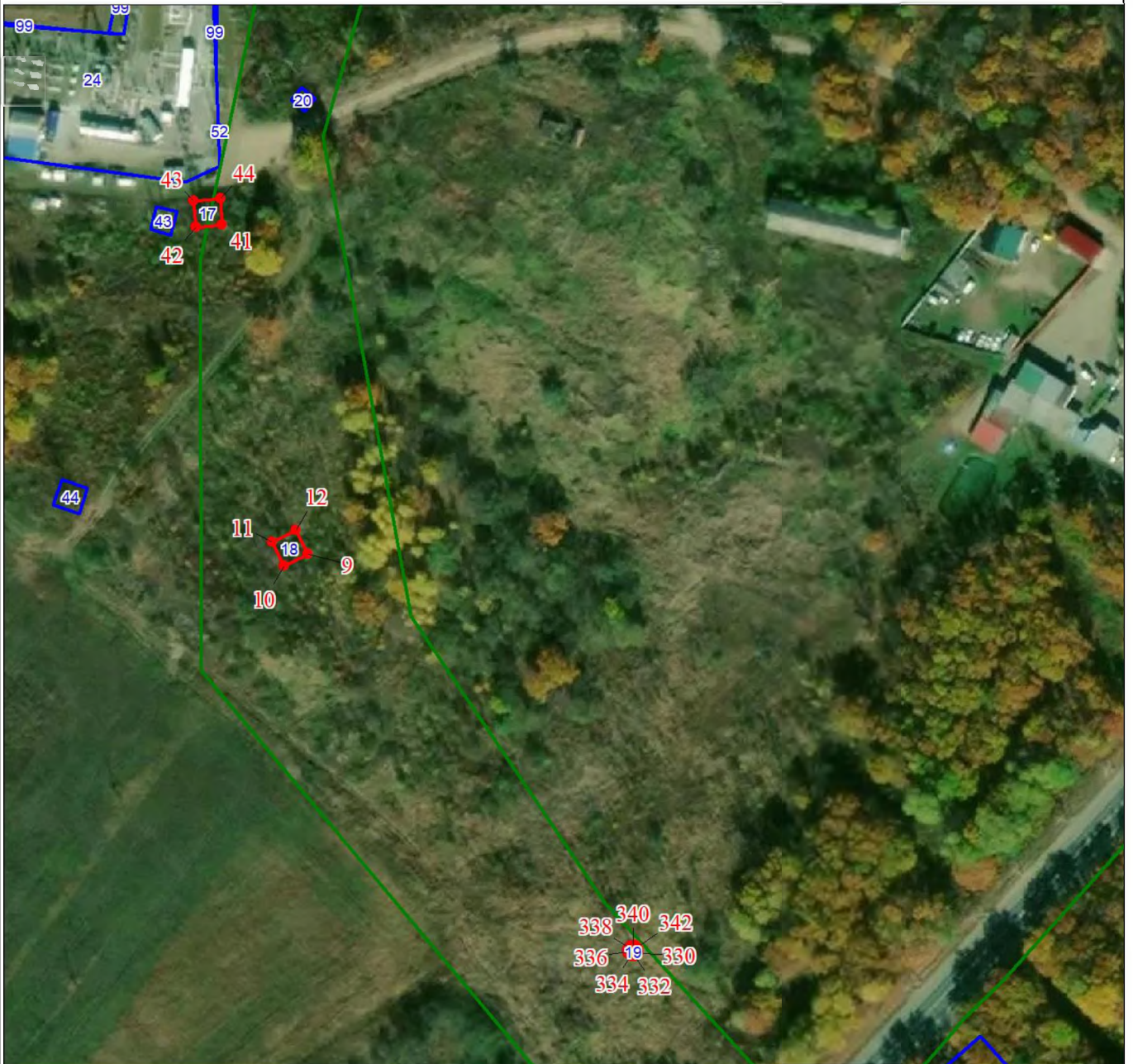

Масштаб 1:2000

Используемые условные знаки и обозначения:

Условные обозначения представлены на листе 1

План границ объекта

Выносной лист № 2



Масштаб 1:2000

Используемые условные знаки и обозначения:

Условные обозначения представлены на листе 1

План границ объекта

Выносной лист № 3



Масштаб 1:2000

Используемые условные знаки и обозначения:

Условные обозначения представлены на листе 1

План границ объекта

Выносной лист № 4



Масштаб 1:2000

Используемые условные знаки и обозначения:

Условные обозначения представлены на листе 1



Масштаб 1:2000

Используемые условные знаки и обозначения:

Условные обозначения представлены на листе 1





Масштаб 1: 2000

Используемые условные знаки и обозначения:

Условные обозначения представлены на листе 1



Масштаб 1: 2000

Используемые условные знаки и обозначения:

Условные обозначения представлены на листе 1



Масштаб 1: 2000

Используемые условные знаки и обозначения:

Условные обозначения представлены на листе 1

План границ объекта

Выносной лист № 9



Масштаб 1: 2000

Используемые условные знаки и обозначения:

Условные обозначения представлены на листе 1



Масштаб 1: 2000

Используемые условные знаки и обозначения:

Условные обозначения представлены на листе 1



Масштаб 1: 2000

Используемые условные знаки и обозначения:

Условные обозначения представлены на листе 1



Масштаб 1: 2000

Используемые условные знаки и обозначения:

Условные обозначения представлены на листе 1



Масштаб 1: 2000

Используемые условные знаки и обозначения:

Условные обозначения представлены на листе 1





Масштаб 1: 2000

Используемые условные знаки и обозначения:

Условные обозначения представлены на листе 1



Масштаб 1: 2000

Используемые условные знаки и обозначения:

Условные обозначения представлены на листе 1

План границ объекта

Выносной лист № 16



Масштаб 1: 2000

Используемые условные знаки и обозначения:

Условные обозначения представлены на листе 1



Масштаб 1: 2000

Используемые условные знаки и обозначения:

Условные обозначения представлены на листе 1

План границ объекта

Выносной лист № 18



Масштаб 1: 2000

Используемые условные знаки и обозначения:

Условные обозначения представлены на листе 1

План границ объекта

Выносной лист № 19



Масштаб 1: 2000

Используемые условные знаки и обозначения:

Условные обозначения представлены на листе 1



Масштаб 1: 2000

Используемые условные знаки и обозначения:

Условные обозначения представлены на листе 1

План границ объекта

Выносной лист № 21



Масштаб 1: 2000

Используемые условные знаки и обозначения:

Условные обозначения представлены на листе 1



План границ объекта

Выносной лист № 22



Масштаб 1: 2000

Используемые условные знаки и обозначения:

Условные обозначения представлены на листе 1



Масштаб 1: 2000

Используемые условные знаки и обозначения:

Условные обозначения представлены на листе 1



Масштаб 1: 2000

Используемые условные знаки и обозначения:

Условные обозначения представлены на листе 1



Масштаб 1: 2000

Используемые условные знаки и обозначения:

Условные обозначения представлены на листе 1

План границ объекта

Выносной лист № 26



Масштаб 1: 2000

Используемые условные знаки и обозначения:

Условные обозначения представлены на листе 1



Масштаб 1: 2000

Используемые условные знаки и обозначения:

Условные обозначения представлены на листе 1

План границ объекта

Выносной лист № 28



Масштаб 1: 2000

Используемые условные знаки и обозначения:

Условные обозначения представлены на листе 1



Масштаб 1: 2000

Используемые условные знаки и обозначения:

Условные обозначения представлены на листе 1



План границ объекта

Выносной лист № 30



Масштаб 1: 2000

Используемые условные знаки и обозначения:

Условные обозначения представлены на листе 1

План границ объекта

Выносной лист №31



Масштаб 1: 2000

Используемые условные знаки и обозначения:

Условные обозначения представлены на листе 1

План границ объекта

Выносной лист № 32



Масштаб 1: 2000

Используемые условные знаки и обозначения:

Условные обозначения представлены на листе 1

План границ объекта

Выносной лист № 33



Масштаб 1: 2000

Используемые условные знаки и обозначения:

Условные обозначения представлены на листе 1



Масштаб 1: 2000

Используемые условные знаки и обозначения:

Условные обозначения представлены на листе 1



Масштаб 1: 2000

Используемые условные знаки и обозначения:

Условные обозначения представлены на листе 1

План границ объекта

Выносной лист № 36



Масштаб 1: 2000

Используемые условные знаки и обозначения:

Условные обозначения представлены на листе 1

План границ объекта

Выносной лист № 37



Масштаб 1: 2000

Используемые условные знаки и обозначения:

Условные обозначения представлены на листе 1





Масштаб 1: 2000

Используемые условные знаки и обозначения:

Условные обозначения представлены на листе 1

План границ объекта

Выносной лист № 39



Масштаб 1: 2000

Используемые условные знаки и обозначения:

Условные обозначения представлены на листе 1

План границ объекта

Выносной лист № 40



Масштаб 1: 2000

Используемые условные знаки и обозначения:

Условные обозначения представлены на листе 1



Масштаб 1: 2000

Используемые условные знаки и обозначения:

Условные обозначения представлены на листе 1



Масштаб 1: 2000

Используемые условные знаки и обозначения:

Условные обозначения представлены на листе 1



Масштаб 1: 2000

Используемые условные знаки и обозначения:

Условные обозначения представлены на листе 1

План границ объекта

Выносной лист № 44



Масштаб 1: 2000

Используемые условные знаки и обозначения:

Условные обозначения представлены на листе 1



Масштаб 1: 2000

Используемые условные знаки и обозначения:

Условные обозначения представлены на листе 1





Масштаб 1: 2000

Используемые условные знаки и обозначения:

Условные обозначения представлены на листе 1

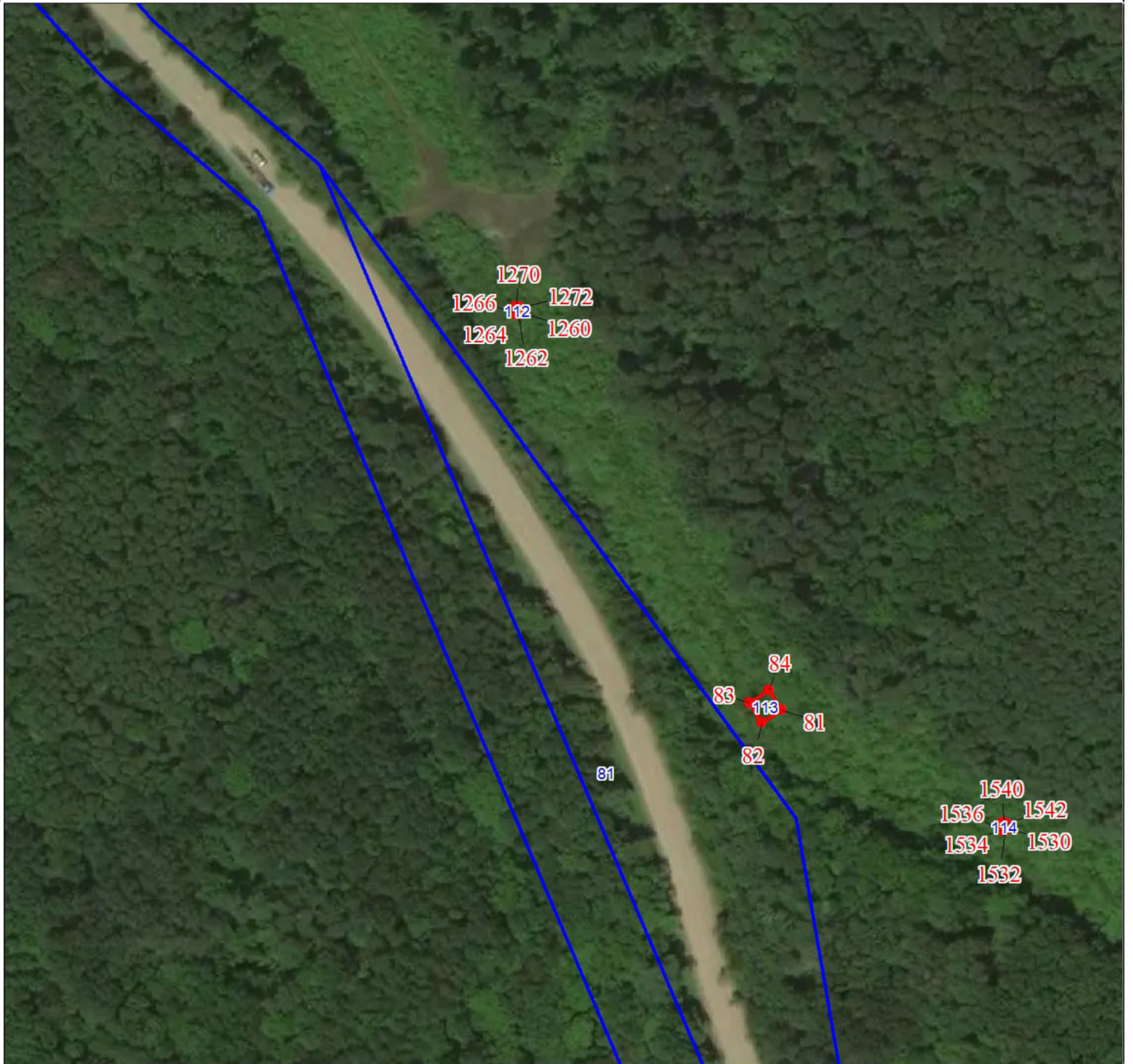

Масштаб 1: 2000

Используемые условные знаки и обозначения:

Условные обозначения представлены на листе 1



Масштаб 1: 2000

Используемые условные знаки и обозначения:

Условные обозначения представлены на листе 1



Масштаб 1: 2000

Используемые условные знаки и обозначения:

Условные обозначения представлены на листе 1



Масштаб 1: 2000

Используемые условные знаки и обозначения:

Условные обозначения представлены на листе 1



Масштаб 1: 2000

Используемые условные знаки и обозначения:

Условные обозначения представлены на листе 1



Масштаб 1: 2000

Используемые условные знаки и обозначения:

Условные обозначения представлены на листе 1



Масштаб 1: 2000

Используемые условные знаки и обозначения:

Условные обозначения представлены на листе 1





Масштаб 1: 2000

Используемые условные знаки и обозначения:

Условные обозначения представлены на листе 1



Масштаб 1: 2000

Используемые условные знаки и обозначения:

Условные обозначения представлены на листе 1



Масштаб 1: 2000

Используемые условные знаки и обозначения:

Условные обозначения представлены на листе 1



Масштаб 1: 2000

Используемые условные знаки и обозначения:

Условные обозначения представлены на листе 1



Масштаб 1: 2000

Используемые условные знаки и обозначения:

Условные обозначения представлены на листе 1



Масштаб 1: 2000

Используемые условные знаки и обозначения:

Условные обозначения представлены на листе 1